



**SPARTAK
VRCHLABÍ**

Elektromont



Kudyšel.eu

Z pověření ÚBD KSL KHK
TJ SVS Krkonoše a TJ Spartak Vrchlabí pořádá
Přebor královéhradeckého kraje

ROSSIGNOL
PURE MOUNTAIN
COMPANY



SWIX

a
veřejný závod ve štafetách dvojic v běhu na lyžích

Oficiální Výsledky

17. března 2012

ředitel závodu: **Tomáš Kulháněk**
velitel tratí: **Vladimír Špicar**

Horní Mísečky

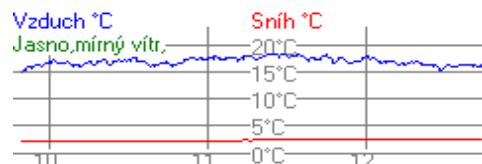

Předžákyně roč. 2004 a ml.

500m

čísla: TEXLEN červená

Poř.	Stč	Jméno	rok	Klub	Čas	Ztráta
1.	3	PLECHÁČOVÁ Barbora	04	TRUT Olfín Car - Vella Trutnov	HKS 2:48.9	
2.	5	LEBLOCHOVÁ Jana	04	TRUT Olfín Car - Vella Trutnov	HKS 2:51.3	2.4
3.	2	BENEŠOVÁ Anna	04	SASM Sportovní akademie Šp. Mlýn	HKS 3:01.6	12.7
4.	12	KULHÁNKOVÁ Anna	04	SPVR TJ Spartak Vrchlabí	HKS 3:19.0	30.1
5.	1	PETERKOVÁ Eliška	05	SPVR TJ Spartak Vrchlabí	HKS 3:32.0	43.1
6.	6	KRÁKOROVÁ Eva	04	TRUT Olfín Car - Vella Trutnov	HKS 3:42.6	53.7
7.	7	MRAČKOVÁ Lucie	05	TRUT Olfín Car - Vella Trutnov	HKS 3:45.6	56.7
8.	8	BROŽKOVÁ Denisa	04	HSKB Hančův sport. klub Benecko	LKS 4:00.8	1:11.9
9.	9	BÍMANOVÁ Eliška	05	TRUT Olfín Car - Vella Trutnov	HKS 4:02.6	1:13.7
10.	10	KLIMEŠOVÁ Kateřina	04	SPPO TJ Spartak Police n. Met.	HKS 8:18.6	5:29.7
DNS	4	ZVELEBILOVÁ Eliška	07	HSKB Hančův sport. klub Benecko	LKS Nestart.	
DNS	11	HOUDOVÁ Tereza	06	HSKB Hančův sport. klub Benecko	LKS Nestart.	
DNS	13	ČERNÁ Veronika	05	TRUT Olfín Car - Vella Trutnov	HKS Nestart.	

Předžáci roč. 2004 a ml.

500m

čísla: TEXLEN modrá

Poř.	Stč	Jméno	rok	Klub	Čas	Ztráta
1.	4	SKALICKÝ Jakub	05	SPVR TJ Spartak Vrchlabí	HKS 3:11.2	
2.	5	LENHART Jaroslav	04	SASM Sportovní akademie Šp. Mlýn	HKS 3:21.6	10.4
3.	9	MAIDL Štěpán	04	SKSK SKI Skuhrov nad Bělou	HKS 3:29.5	18.3
4.	1	VAŠÁTKO Jan	05	SKSK SKI Skuhrov nad Bělou	HKS 3:31.1	19.9
5.	7	FIŠER Vojtěch	04	TRUT Olfín Car - Vella Trutnov	HKS 3:32.5	21.3
6.	2	KLIMEŠ Miloš	04	SPPO TJ Spartak Police n. Met.	HKS 3:33.9	22.7
7.	12	KULHÁNEK Lukáš	06	SPVR TJ Spartak Vrchlabí	HKS 3:35.0	23.8
8.	16	MEIER Jakub	05	SPPO TJ Spartak Police n. Met.	HKS 3:46.2	35.0
9.	10	KISÝ Martin	05	TRUT Olfín Car - Vella Trutnov	HKS 3:52.8	41.6
	11	MAIDL Šimon	04	SKSK SKI Skuhrov nad Bělou	HKS 3:52.8	41.6
11.	17	ŠKODA Matěj	05	TRUT Olfín Car - Vella Trutnov	HKS 4:35.2	1:24.0
12.	8	RIEGER Marek	07	SPVR TJ Spartak Vrchlabí	HKS 4:36.8	1:25.6
13.	13	MADER Martin	05	SPVR TJ Spartak Vrchlabí	HKS 4:50.2	1:39.0
14.	14	HOLUBEC František	06	HSKB Hančův sport. klub Benecko	LKS 5:07.1	1:55.9
15.	3	SLÍVA Matěj	07	HSKB Hančův sport. klub Benecko	LKS 6:19.1	3:07.9
16.	15	DIAZ Matyas	07	HSKB Hančův sport. klub Benecko	LKS 6:33.3	3:22.1
DNS	6	KUNČÍK Matěj	04	SPVR TJ Spartak Vrchlabí	HKS Nestart.	

Poř.	Stč/úsek	Jméno	Štafeta	rok	mezičas štafeta	čas	ztráta
1.	2		SPARTAK Vrchlabí I			11:56.1	
	/1	BALOGOVÁ Markéta	02 SPVR		5:55.1 (1)	5:55.1 (1)	
	/2	BARÁKOVÁ Barbora	02 SPVR		11:56.1 (1)	6:01.0 (1)	
2.	1		SPARTAK Police n. Me			13:31.6	1:35.5
	/1	FULKOVÁ Šárka	02 SPPO		6:59.4 (2)	6:59.4 (2)	
	/2	MEIEROVÁ Bára	02 SPPO		13:31.6 (2)	6:32.2 (2)	

Přeborníkem pro rok 2012 se stává
SPARTAK Vrchlabí II **ve složení**
HAWEL Marek **TJ Spartak Vrchlabí**
MIKŠÍK Matěj **TJ Spartak Vrchlabí**

Poř.	Stč/úsek	Jméno	Štafeta	rok	mezičas štafeta	čas	ztráta
1.	10		SPARTAK Vrchlabí II			11:26.6	
	/1	HAWEL Marek	02 SPVR		5:33.4 (1)	5:33.4 (1)	
	/2	MIKŠÍK Matěj	02 SPVR		11:26.6 (1)	5:53.2 (1)	
2.	9		SPARTAK Vrchlabí I			12:04.8	38.2
	/1	MADER Zdeněk	03 SPVR		6:05.9 (3)	6:05.9 (3)	
	/2	HÁK Petr	03 SPVR		12:04.8 (2)	5:58.9 (2)	
3.	12		OLFIN car - VellaTU2			12:35.4	1:08.8
	/1	KRÁKORA Ondřej	03 TRUT		5:59.0 (2)	5:59.0 (2)	
	/2	ŠKODA Ondřej	02 TRUT		12:35.4 (3)	6:36.4 (4)	
4.	7		SKI Skuhrov n. Bělou			12:43.9	1:17.3
	/1	CHOCHOLOUŠ David	02 SKSK		6:42.3 (6)	6:42.3 (6)	
	/2	MARYŠKA Jan	02 SKSK		12:43.9 (4)	6:01.6 (3)	
5.	11		OLFIN car - VellaTUI			13:54.5	2:27.9
	/1	KUHN Michal	02 TRUT		6:24.2 (4)	6:24.2 (4)	
	/2	HARVÁNEK Adam	02 TRUT		13:54.5 (5)	7:30.3 (6)	
6.	6		SPARTAK Police n. Me			14:20.1	2:53.5
	/1	ŠTOLFA Šimon	03 SPPO		7:10.6 (7)	7:10.6 (7)	
	/2	KLIMEŠ Aleš	02 SPPO		14:20.1 (6)	7:09.5 (5)	
7.	8		SPARTAK Vrchlabí III			15:39.3	4:12.7
	/1	WANĚK Hubert	03 SPVR		6:26.9 (5)	6:26.9 (5)	
	/2	JANOUCHE David	02 SPVR		15:39.3 (7)	9:12.4 (9)	
8.	13		OLFIN car - VellaTU3			16:15.9	4:49.3
	/1	HORČIČKA Vítězslav	02 TRUT		7:35.5 (8)	7:35.5 (8)	
	/2	JAHELKA Adam	03 TRUT		16:15.9 (8)	8:40.4 (7)	
DSQ	14		OLFINCAR suprkombi			Diskval.	
	/1	HORČIČKOVÁ Amálie	03 TRUT		8:42.2 (9)	8:42.2 (9)	
	/2	RICHTER Filip	03 TRUT		17:53.6 (9)	9:11.4 (8)	

Přeborníkem pro rok 2012 se stává
SPARTAK Vrchlabí I **ve složení**
ZÁLABSKÁ Zuzana **TJ Spartak Vrchlabí**
PETŘIKOVÁ Michaela **TJ Spartak Vrchlabí**

Poř. Stč/úsek	Jméno	Štafeta	rok	mezičas štafeta	čas mezičas úsek	ztráta
1. 16		SPARTAK Vrchlabí I			10:42.4	
/1	ZÁLABSKÁ Zuzana	01 SPVR		5:15.9 (1)	5:15.9 (1)	
/2	PETŘIKOVÁ Michaela	01 SPVR		10:42.4 (1)	5:26.5 (2)	
2. 19		OLFIN car - Vella TU			11:08.6	26.2
/1	BARTŮŇKOVÁ Andrea	01 TRUT		5:56.4 (4)	5:56.4 (4)	
/2	MRAČKOVÁ Vendulka	00 TRUT		11:08.6 (2)	5:12.2 (1)	
3. 20		SKI Skuhrov n. Bělou			11:31.5	49.1
/1	FRYDRYCHOVÁ Kateřina	00 SKSK		5:28.2 (3)	5:28.2 (3)	
/2	KULHÁNKOVÁ Kristýna	00 SKSK		11:31.5 (3)	6:03.3 (3)	
4. 17		SPARTAK Vrchlabí II			11:48.6	1:06.2
/1	HÁKOVÁ Tereza	01 SPVR		5:19.9 (2)	5:19.9 (2)	
/2	TŮMOVÁ Kateřina	01 SPVR		11:48.6 (4)	6:28.7 (4)	
5. 18		SPVR-SASM			14:45.0	4:02.6
/1	KADAVÁ Barbora	01 SPVR		6:49.1 (5)	6:49.1 (5)	
/2	NOVOTNÁ Kristýna	01 SASM		14:45.0 (5)	7:55.9 (5)	

Přeborníkem pro rok 2012 se stává
OLFIN car - Vella TU **ve složení**
MACL Přemysl **Olfín Car - Vella Trutnov**
ZÁSTAVA Jan **Olfín Car - Vella Trutnov**

Poř. Stč/úsek	Jméno	Štafeta	rok	mezičas štafeta	čas mezičas úsek	ztráta
1. 30		OLFIN car - Vella TU			10:15.5	
/1	MACL Přemysl	00 TRUT		5:05.9 (2)	5:05.9 (2)	
/2	ZÁSTAVA Jan	00 TRUT		10:15.5 (1)	5:09.6 (2)	
2. 28		SPARTAK Vrchlabí I			10:34.4	18.9
/1	NOVÁK Ondřej	00 SPVR		5:28.7 (5)	5:28.7 (5)	
/2	TAUCHMAN Tomáš	00 SPVR		10:34.4 (2)	5:05.7 (1)	
3. 31		SA Šp. Mlýn I			10:54.1	38.6
/1	ŠVEC Jakub	01 SASM		5:00.7 (1)	5:00.7 (1)	
/2	DVOŘÁK Vojtěch	03 SASM		10:54.1 (3)	5:53.4 (5)	
4. 29		OLFIN car - Vella TU			11:01.7	46.2
/1	ADAMEC Martin	01 TRUT		5:25.6 (4)	5:25.6 (4)	
/2	MACH Lukáš	01 TRUT		11:01.7 (4)	5:36.1 (3)	
5. 25		SPARTAK Police n. Me			11:16.4	1:00.9
/1	KOLÁŘ Adam	01 SPPO		5:23.4 (3)	5:23.4 (3)	
/2	JANSA Radek	00 SPPO		11:16.4 (5)	5:53.0 (4)	
6. 26		SPARTAK Police n. Me			14:04.9	3:49.4
/1	BINAR Ondřej	01 SPPO		6:31.7 (7)	6:31.7 (7)	
/2	ČÁLEK Ondřej	01 SPPO		14:04.9 (6)	7:33.2 (6)	
7. 27		KRÁLOVEHRADECKÝ kraj			14:39.9	4:24.4
/1	VAŠÁTKO Marek	01 SKSK		6:14.7 (6)	6:14.7 (6)	

Žákyně starší roč. 1998-99x3km(3=2x1,5km)

číslo: 1. ús: RUDÁ 2. ús: ČERNÁ

Přeborníkem pro rok 2012 se stává
SKI Skuhrov n. Bělou **ve složení**
SMAŽÍKOVÁ Petra **SKI Skuhrov nad Bělou**
HOLÍKOVÁ Zuzana **SKI Skuhrov nad Bělou**

Poř. Stč/úsek	Jméno	Štafeta	rok	mezičas štafeta	čas mezičas úsek	ztráta
1. 40		SKI Skuhrov n. Bělou			20:28.5	
/1	SMAŽÍKOVÁ Petra		99 SKSK	10:13.7 (1)	10:13.7 (1)	
/2	HOLÍKOVÁ Zuzana		99 SKSK	20:28.5 (1)	10:14.8 (1)	
2. 38		OLFIN car - Vella TU			20:48.4	19.9
/1	BLAHNOVÁ Vendula		98 TRUT	10:33.5 (3)	10:33.5 (3)	
/2	JAKOUBKOVÁ Tereza		99 TRUT	20:48.4 (2)	10:14.9 (2)	
3. 36		SPARTAK Vrchlabí I			21:00.4	31.9
/1	WAŇKOVÁ Martina		99 SPVR	10:22.7 (2)	10:22.7 (2)	
/2	HÁKOVÁ Kateřina		99 SPVR	21:00.4 (3)	10:37.7 (3)	
4. 41		SKI Skuhrov n. Bělou			22:31.6	2:03.1
/1	ŠTEFKOVÁ Jitka		99 SKSK	10:35.3 (4)	10:35.3 (4)	
/2	ZEMANOVÁ Nika		99 SKSK	22:31.6 (4)	11:56.3 (4)	
5. 42		KRÁLOVÉHRADECKÝ kraj			24:08.7	3:40.2
/1	LUKAVSKÁ Michaela		99 SKSK	11:57.5 (5)	11:57.5 (5)	
/2	BENEŠOVÁ Nikol		99 SPPO	24:08.7 (5)	12:11.2 (6)	
6. 37		SPARTAK Vrchlabí II			24:51.2	4:22.7
/1	ZUZÁNKOVÁ Natálie		99 SPVR	12:53.3 (6)	12:53.3 (6)	
/2	PTÁKOVÁ Anna		99 SPVR	24:51.2 (6)	11:57.9 (5)	
7. 39		OLFIN car - Vella TU			26:34.3	6:05.8
/1	FANDERLÍKOVÁ Abigeil		99 TRUT	13:09.6 (7)	13:09.6 (7)	
/2	MACOLOVÁ Nikita		99 TRUT	26:34.3 (7)	13:24.7 (7)	

Dorostenky mladší 1996-97x3km (3=2x1,5km)

číslo: 1. ús: RUDÁ 2. ús: ČERNÁ

Poř. Stč/úsek	Jméno	Štafeta	rok	mezičas štafeta	čas mezičas úsek	ztráta
1. 60		KOMBI KRVR+SPVR			24:09.0	
/1	ADOLFOVÁ Vědunka		98 SPVR	12:39.8 (1)	12:39.8 (1)	
/2	ADOLFOVÁ Pavlína		96 KRVR	24:09.0 (1)	11:29.2 (1)	

Žáci starší roč. 1998-99 2x3km(3=2x1,5km)

číslo: 1. ús: RUDÁ 2. ús: ČERNÁ

Přeborníkem pro rok 2012 se stává
SPARTAK Vrchlabí II **ve složení**
STARÝ Ondřej **TJ Spartak Vrchlabí**
MATOUŠ Adam **TJ Spartak Vrchlabí**

Poř. Stč/úsek	Jméno	Štafeta	rok	mezičas štafeta	čas mezičas úsek	ztráta
1. 48		SPARTAK Vrchlabí II			19:30.5	
/1	STARÝ Ondřej		98 SPVR	9:35.7 (1)	9:35.7 (1)	
/2	MATOUŠ Adam		98 SPVR	19:30.5 (1)	9:54.8 (2)	
2. 47		SPARTAK Vrchlabí I			19:32.0	1.5

/1	KORBELÁŘ Jaroslav	99 SPVR	9:38.2 (2)	9:38.2 (2)
/2	PROVAZNÍK Josef	99 SPVR	19:32.0 (2)	9:53.8 (1)
3. 49	SPARTAK Vrchlabí III			20:42.8 1:12.3
/1	OPHOFF Mike	99 SPVR	10:08.9 (3)	10:08.9 (3)
/2	AUERSWALD Tomáš	99 SPVR	20:42.8 (3)	10:33.9 (5)
4. 52	OLFIN car - Vella TU			21:14.8 1:44.3
/1	SCHUBERT Kryštof	99 TRUT	11:03.3 (7)	11:03.3 (7)
/2	LEBLOCH Jan	99 TRUT	21:14.8 (4)	10:11.5 (3)
5. 50	OLFIN car - Vella TU			21:21.9 1:51.4
/1	RICHTER Marek	98 TRUT	10:48.5 (5)	10:48.5 (5)
/2	AUGUSTA Čeněk	98 TRUT	21:21.9 (5)	10:33.4 (4)
6. 51	OLFIN car - Vella TU			22:04.9 2:34.4
/1	HOLÝ Filip	99 TRUT	10:49.5 (6)	10:49.5 (6)
/2	RYCHLÍK Martin	99 TRUT	22:04.9 (6)	11:15.4 (6)
7. 46	SKI Skuhrov n. Bělou			22:17.6 2:47.1
/1	MARTINEC Ondřej	99 SKSK	10:38.4 (4)	10:38.4 (4)
/2	REMEŠ Vojtěch	98 SKSK	22:17.6 (7)	11:39.2 (7)
8. 54	OLFIN car - Vella TU			24:07.7 4:37.2
/1	HOFFMANN Filip	99 TRUT	12:27.5 (8)	12:27.5 (8)
/2	MACH Patrik	98 TRUT	24:07.7 (8)	11:40.2 (8)

DNS 53	OLFIN car - Vella TU			Nestart.
/1	PRÁŠEK Adam	99 TRUT	0,0 (0)	0,0 (0)
/2	PLECHÁČ Michal	99 TRUT	0,0 (0)	0,0 (0)

Dorostenci mladší 1996-97x4km(4=2,5+1,5km)

čísla: 1.ús: RUDÁ 2.ús: ČERNÁ

Přeborníkem pro rok 2012 se stává
OLFIN car - Vella TU ve složení
FÁTOR Hynek Olfín Car - Vella Trutnov
OPOČENSKÝ Matěj Olfín Car - Vella Trutnov

Poř. Stř/úsek	Jméno	Štafeta	rok	mezičas štafeta	čas mezičas úsek	ztráta
1. 65	OLFIN car - Vella TU				26:39.9	
/1	FÁTOR Hynek	97 TRUT		13:42.8 (4)	13:42.8 (4)	
/2	OPOČENSKÝ Matěj	96 TRUT		26:39.9 (1)	12:57.1 (1)	
2. 66	KRKONOŠE Vrchlabí				26:41.1	1.2
/1	KYNČL Jan	97 KRVR		13:24.9 (2)	13:24.9 (2)	
/2	SPRINZ Matúš	97 KRVR		26:41.1 (2)	13:16.2 (2)	
3. 67	SPARTAK Police n. Me				29:02.1	2:22.2
/1	BINAR Jakub	97 SPPO		13:28.7 (3)	13:28.7 (3)	
/2	ŠTOLFA Štěpán	98 SPPO		29:02.1 (3)	15:33.4 (3)	
4. 68	KRÁLOVÉHRADECKÝ kraj				33:17.1	6:37.2
/1	GÖTZ Adam	97 TRUT		13:09.0 (1)	13:09.0 (1)	
/2	CHEJNOVSKÝ Ondřej	97 SKSK		33:17.1 (4)	20:08.1 (4)	

Dorostenky starší 1994-95 2x4km

čísla: 1. ús: RUDÁ 2. ús: ČERNÁ

Poř. Stč/úsek	Jméno	Štafeta	rok	mezičas štafeta	čas mezičas úsek	ztráta
1. 71		OLFIN car - Vella TU			28:34.3	
/1	SEMERÁKOVÁ Nikola	94 TRUT		14:21.5 (1)	14:21.5 (1)	
/2	ŠVARCOVÁ Barbora	97 TRUT		28:34.3 (1)	14:12.8 (1)	

Dorostenci starší 1994-95 2x4km

čísla: 1. ús: RUDÁ 2. ús: ČERNÁ

Poř. Stč/úsek	Jméno	Štafeta	rok	mezičas štafeta	čas mezičas úsek	ztráta
1. 74		OLFIN car - Vella TU			25:47.5	
/1	ŠLOFAR Vladimír	97 TRUT		13:20.7 (1)	13:20.7 (1)	
/2	ŠVARC Martin	94 TRUT		25:47.5 (1)	12:26.8 (1)	

Ženy a juniorky 2x5km(5=2x2,5km)

čísla: 1. ús: RUDÁ 2. ús: ČERNÁ

Poř. Stč/úsek	Jméno	Štafeta	rok	mezičas štafeta	čas mezičas úsek	ztráta
1. 78		KRÁLOVEHRADECKÝ kraj			35:39.8	
/1	SCHEJBALOVÁ Alena	93 TRUT		17:16.6 (1)	17:16.6 (1)	
/2	HOLÍKOVÁ Kristýna	96 TRUT		35:39.8 (1)	18:23.2 (1)	
3. 77		KRKONOŠE Vrchlabí			36:17.6	37.8
/1	ŘÁDOVÁ Martina	95 KRVR		17:24.5 (2)	17:24.5 (2)	
/2	MIKÁSKOVÁ Michaela	71 KRVR		36:17.6 (2)	18:53.1 (2)	

Muži a junioři 2x5km(5=2x2,5km)

čísla: 1. ús: RUDÁ 2. ús: ČERNÁ

Přeborníkem pro rok 2012 se stává
SKUHROV nad Bělou ve složení
SCHEJBAL Oldřich SKI Skuhrov nad Bělou
JANEČEK Pavel SKI Skuhrov nad Bělou

Poř. Stč/úsek	Jméno	Štafeta	rok	mezičas štafeta	čas mezičas úsek	ztráta
1. 86		SKUHROV nad Bělou			29:48.2	
/1	SCHEJBAL Oldřich	91 SKSK		14:46.0 (2)	14:46.0 (2)	
/2	JANEČEK Pavel	90 SKSK		29:48.2 (1)	15:02.2 (2)	
2. 87		SKI Skuhrov n. Bělou			30:01.7	13.5
/1	PÍČ Karel	93 SKSK		14:45.3 (1)	14:45.3 (1)	
/2	ŠABATA Josef	93 SKSK		30:01.7 (2)	15:16.4 (3)	
3. 81		KRKONOŠE Vrchlabí			30:46.5	58.3
/1	MATOUŠ Dušan	93 KRVR		15:48.0 (4)	15:48.0 (4)	
/2	MARTIN Jan	80 KRVR		30:46.5 (3)	14:58.5 (1)	
4. 84		BKL Machov			32:26.7	2:38.5
/1	DUCHÁČ Michal	68 BKLM		15:45.9 (3)	15:45.9 (3)	
/2	ŠRŮTEK David	80 BKLM		32:26.7 (4)	16:40.8 (5)	
5. 85		KRKONOŠE Vrchlabí			33:00.6	3:12.4
/1	SKALICKÝ Roman	76 KRVR		16:01.1 (5)	16:01.1 (5)	
/2	KULHÁNEK Tomáš	71 KRVR		33:00.6 (5)	16:59.5 (6)	
6. 89		SPARTAK Police n. Me			33:13.1	3:24.9
/1	HEJL Dušan	84 SPPO		16:05.6 (6)	16:05.6 (6)	
/2	ŠTOLFA Martin	74 SPPO		33:13.1 (6)	17:07.5 (7)	
7. 82		LABE Tri Club			35:14.0	5:25.8
/1	MADER Jan	71		17:55.5 (8)	17:55.5 (8)	

/2	GOTVALD Josefá	68	35:14.0 (7)	17:18.5 (8)	
8. 88		SKI Skuhrov n. Bělou		37:17.0	7:28.8
/1	ŠTEFEK Richard	74 SKSK	18:44.9 (9)	18:44.9 (9)	
/2	BALCAR Pavel	56 SKSK	37:17.0 (8)	18:32.1 (9)	
9. 91		SPARTAK Police n. Me		37:36.6	7:48.4
/1	FULKA Jiří	60 SPPO	16:46.4 (7)	16:46.4 (7)	
/2	POHL Antonín	44 SPPO	37:36.6 (9)	20:50.2 (10)	
10. 83		KROULÍK-KIAC		42:09.6	12:21.4
/1	KROULÍK Radim	91	25:52.5 (10)	25:52.5 (10)	
/2	KIAC Martin	91	42:09.6 (10)	16:17.1 (4)	
DNS 90		SPARTAK Police n. Me		Nestart.	
/1	JIRÁSEK Pavel	92 SPPO	0.0 (0)	0.0 (0)	
/2	ŠTOLFA Martin	74 SPPO	0.0 (0)	0.0 (0)	

Tomáš Kulhánek. Ing. Eva Klampflová
ředitel závodu sekretář závodu