

JESENICKÝ POHÁR 2013



SKI Petřikov
Petřikovská vložka
Obří slalom žactva
ředitel závodu: Ing. Oto Kaděrka
Oficiální Výsledky



26. ledna 2013

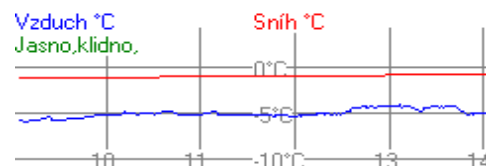

Myšáci

Poř. Stč	Jméno	rok	Klub	Čas	Ztráta
1.	18 HORÁČKOVÁ Gabriela	06	33441 TC Praděd	40.97	
2.	12 LANGER Jan	06	0 SKI Šumperk	43.45	2.48
3.	13 BÁBOR Jakub	06	0 SKI Šumperk	44.59	3.62
4.	20 KORYNTOVÁ Aneta	06	33334 TJ Tesla Pardubice	45.36	4.39
5.	11 ZVĚDĚLÍK Vojtěch	07	0 SKG Vrbno	46.06	5.09
6.	19 KOLÁŘOVÁ Magdalena	06	33439 SKI Petřikov	49.16	8.19
7.	17 CEJNEK Adrian	06	0 TC Praděd	50.94	9.97
8.	5 VACKOVÁ Karolina	07	0 Mázhaus	54.34	13.37
9.	7 BŘEZINA Jiří	07	0	54.62	13.65
10.	15 VINKLEROVÁ Anna	06	0 SKI Řetězárna	55.53	14.56
11.	3 KADĚRKOVÁ Josefina	07	0 SKI Petřikov	57.87	16.90
12.	14 MAJER Adam	06	0 Mázhaus	1:07.53	26.56
13.	1 ŠTĚPÁNEK Matyáš	10	63403 grasski	2:36.27	1:55.30
DSQ	2 NOVÁK Tobiáš	08	0 Mázhaus	Diskval.	
DNS	4 MEDKOVÁ Monika	07	63404 Ski Klub Haná Pv	Nestart.	
DNS	6 SVOBODA Marcel	07	0 SKI České Petrovice	Nestart.	
DNS	8 CHMELOVÁ Krystina	07	0 Ski Klub Haná Pv	Nestart.	
DSQ	9 KOUTNÝ Oliver	07	0 Ski Klub Haná Pv	Diskval.	
DSQ	10 HAVLÍČEK Jiří	07	0 SKI Řetězárna	Diskval.	
DSQ	16 ŘEHŮŘEK Petr	06	0 Ski Klub Haná Pv	Diskval.	

Přihlášeno 20

Startovalo 17

Klasifikováno 13

Přípravka Dívky

Poř. Stč	Jméno	rok	Klub	Čas	Ztráta
1.	29 KREISSOVÁ Tereza	04	33246 Ski Bílá	35.02	
2.	25 KŘENKOVÁ Nicola	03	2867 SK Šumperk	35.03	0.01
3.	26 NOVÁKOVÁ Petra	03	33125 SK Šumperk	37.61	2.59
4.	22 BAHENSKÁ Natálie	04	33408 SK Annaberg	38.98	3.96
5.	28 PAVLÍČKOVÁ Květoslav	03	33410 SK Annaberg	39.66	4.64
6.	27 ODLEVÁKOVÁ Johanka	03	33247 Ski Bílá	40.87	5.85
7.	21 MAZÁKOVÁ Michaela	05	33416 SK Šumperk	42.65	7.63

Poř. Stč	Jméno	rok	Klub	Čas	Ztráta	
33	NOVÁKOVÁ Sandra	03	0	Mázhaus	42.65	7.63
9. 24	GOLDMANNOVÁ Viktorie	03	33409	SK Annaberg	42.87	7.85
10. 30	VALENTOVÁ Nikola	05	0	Ski Klub Haná Pv	46.05	11.03
11. 23	OTIPKOVÁ Thaisy	04	33186	SKG Vrbno	48.44	13.42
12. 31	VAŇKOVÁ Barbora	05	0	SKI Řetězárna	1:00.65	25.63
DNS	32 HRUŠKOVÁ Lucie	04	0	SKI České Petrovice	Nestart.	
	<i>Přihlášeno</i>	13				
	<i>Startovalo</i>	12				
	<i>Klasifikováno</i>	12				

Přípravka Chlapci

Poř. Stč	Jméno	rok	Klub	Čas	Ztráta	
1. 56	ZATLOUKAL Adam	03	27963	Nordica Ski Zlín	34.04	
2. 53	BANK Matěj	03	63400	SK Šumperk	34.09	0.05
3. 55	SKOPAL Jakub	03	49577	SK Annaberg	35.85	1.81
4. 50	PODRAZIL Zdeněk	04	3795	TC Praděd	37.30	3.26
5. 47	NOVÁK David	05	49434	SK Šumperk	37.95	3.91
6. 46	KADĚRKA Alfréd	05	49431	LO TJ Tatran Litovel	39.06	5.02
7. 102	MRÁKA Jan	04	63406		39.64	5.60
8. 51	POLA Jonáš	04	49502	LK Olomouc	39.97	5.93
9. 48	ZVĚDĚLÍK Ondřej	05	49297	SKG Vrbno	40.68	6.64
10. 63	HOMOLA Vilém	04	0	Mázhaus	40.82	6.78
11. 52	VELC Roman	04	49227	SKI Petřikov	41.34	7.30
12. 59	KROČÁK Jiří	05	0	LO TJ Tatran Litovel	41.65	7.61
13. 57	PAPULA Jan	05	0	LO TJ Tatran Litovel	42.15	8.11
14. 49	JEŽEK Filip	04	49224	SKI Řetězárna	44.93	10.89
15. 61	ZAPLETAL Theodor	05	0	Ski Klub Haná Pv	46.17	12.13
16. 62	ŽÁK Adam	05	0	SKI Řetězárna	50.26	16.22
17. 60	KEJÍK Martin	05	0	Ski Klub Haná Pv	52.87	18.83
18. 45	DUMBROVSKÝ Vojta	05	49436	SKI Řetězárna	1:02.43	28.39
DNF	54 KOŽÍŠEK Šimon	03	49299	TC Praděd	Odstoupil	
DSQ	58 NOVÁK Matyáš	05	0	Mázhaus	Diskval.	
DNS	64 SVOBODA Marian	04	0	SKI České Petrovice	Nestart.	
	<i>Přihlášeno</i>	21				
	<i>Startovalo</i>	20				
	<i>Klasifikováno</i>	18				

Předžačky

Poř. Stč	Jméno	rok	Klub	Čas	Ztráta	
1. 44	ZOUHAROVÁ Natalie	02	0	SKI Bílá	34.82	
2. 41	HEJTMÁNKOVÁ Vendula	01	2866	SK Šumperk	34.86	0.04
3. 39	VESELÁ Alena	02	33112	LK Olomouc	35.88	1.06
40	SKOUPILOVÁ Karolína	01	29092	SKI Petřikov	35.88	1.06
5. 38	TOMEČKOVÁ Lucie	02	33434	SKI TEAM OLOMOUC	36.78	1.96
6. 35	HORÁČKOVÁ Veronika	02	8798	TC Praděd	37.02	2.20
7. 37	STUCHLOVÁ Veronika	02	33189	TC Praděd	38.03	3.21

Poř. Stč	Jméno	rok	Klub	Čas	Ztráta
8.	36 KUBÁŇOVÁ Aneta	02	33124 SKI Řetězárna	41.78	6.96
9.	43 ŽÁKOVÁ Vendula	02	0 SKI Řetězárna	43.24	8.42
10.	42 ŽOUŽELKOVÁ Aneta	02	0 Ski Klub Haná Pv	45.25	10.43
DNS	79 BERAN Lukáš	01	0 Ski Klub Haná Pv	Nestart.	
	<i>Přihlášeno</i>	11			
	<i>Startovalo</i>	10			
	<i>Klasifikováno</i>	10			

Předžáci

Poř. Stč	Jméno	rok	Klub	Čas	Ztráta
1.	77 POSPÍŠIL Jonáš	01	53992 SK Lok. Olomouc	32.39	
2.	71 KOLÁŘ Martin	02	24094 SKI Petřikov	33.69	1.30
3.	73 JEŽEK Ondřej	01	49223 SKI Řetězárna	37.62	5.23
4.	101 MRÁKA Tomáš	01	63405	37.66	5.27
5.	78 VELC Petr	01	49226 SKI Petřikov	41.87	9.48
DSQ	70 DANOS Marian	02	49199 SKG Vrbno	Diskval.	
DNS	72 MAZÁK Jan	02	49587 SK Šumperk	Nestart.	
DNS	74 KUNERT Michal	01	63402 SK Šumperk	Nestart.	
DNS	75 LUŽÍK Pavel	01	49200 SKG Vrbno	Nestart.	
DNS	76 LUŽÍK Petr	01	49201 SKG Vrbno	Nestart.	
	<i>Přihlášeno</i>	10			
	<i>Startovalo</i>	6			
	<i>Klasifikováno</i>	5			

Ing. Oto Kaděrka