

Úsek běžeckých disciplín SLČR

MISTROVSTVÍ ČESKÉ REPUBLIKY DOSPĚLÝCH A DOROSTU

v běhu na kolečkových lyžích 2012

Oficiální Výsledky

Soutěžní výbor:

Technický delegát: Zdeněk Seidl
 Ředitel závodu: Arnošt Hlaváček
 Hlavní rozhodčí: Karel Fařka
 Velitel trati: Květoslav Začík

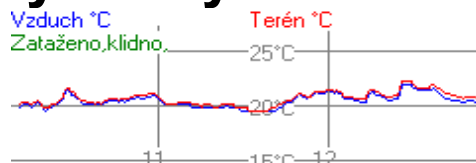

8. září 2012

Liberec - Vesec

Počátek 10:00:16

Dorostenky mladší 3,5km KL volně

čísla: Volkswagen

Konec 10:13:29

Kola: 1x3,5km

Mistryní ČR pro rok 2012 se stává

DAVIDOVÁ Markéta

SK SKI Janov - Bedřichov

Poř.	Stč	Jméno	Reg.	rok	Klub	Čas	Ztráta	
1.	52	DAVIDOVÁ Markéta	4425	97	SKJA	SK SKI Janov - Bedřichov	10:06.2	
2.	56	SOUKUPOVÁ Andrea	5474	97	SKIJ	ČKS SKI Jilemnice	10:47.0	40.8
3.	55	JURČOVÁ Natálie	5359	97	BAPU	Běžecký areál Pustevny	10:49.1	42.9
4.	59	ŠVARCOVÁ Barbora	5223	97	TRUT	Olfín Car - Vella Trutnov	10:54.2	48.0
5.	51	NEMEČKOVÁ Eliška	4426	97	SKJA	SK SKI Janov - Bedřichov	11:15.7	1:09.5
6.	54	TRDLOVÁ Adéla	4668	97	SETA	ŠEBA Tanvald	11:20.8	1:14.6
7.	58	JANATOVÁ Katka	5774	97	SKIJ	ČKS SKI Jilemnice	11:28.5	1:22.3
8.	57	KRČKOVÁ Eliška	4792	97	SKHA	SKI klub Harrachov	11:35.9	1:29.7
9.	53	LUBINOVÁ Markéta	5563	97	SNKV	LK Slovan Karlovy Varv	12:24.6	2:18.4

Přihlášeno 9

Startovalo 9

Klasifikováno 9

Počátek 10:05:16

Dorostenci mladší 7km KL volně

čísla: ČPP

Konec 10:29:19

Kola: 2x3,5km

Mistrem ČR pro rok 2012 se stává

MACHAČ Karel

ČKS SKI Jilemnice

Poř.	Stč	Jméno	Reg.	rok	Klub	1. kolo	Čas	Ztráta
1.	127	MACHAČ Karel	4616	97	SKIJ	ČKS SKI Jilemnice	9:06.7(1)	18:48.1
2.	125	PECHOŠEK Jan	5560	97	FEJE	FENIX SKI TEAM Jeseník	9:17.9(2)	18:51.5 3.4
3.	124	KUDRNÁČ Vojtěch	5454	97	SKIJ	ČKS SKI Jilemnice	9:24.4(4)	19:06.4 18.3
4.	122	BARTŮNĚK Lukáš	5805	97	JBCN	SKI klub Jablonec n.N.	9:23.5(3)	19:25.3 37.2
5.	116	ŠLOFAR Vladimír	5221	97	TRUT	Olfín Car - Vella Trutnov	9:40.2(8)	19:47.5 59.4
6.	128	SLAVÍK Lukáš	5895	97	KRVR	Krkonoše Vrchlabí	9:39.8(7)	19:48.2 1:00.1
7.	121	MEDEK Filip	5545	97	FEJE	FENIX SKI TEAM Jeseník	9:39.0(6)	19:50.5 1:02.4
8.	126	ČÍZEK Martin	5461	97	SKIJ	ČKS SKI Jilemnice	9:30.9(5)	19:54.2 1:06.1
9.	123	GĚBOUSKÝ Ondřej	5870	97	DULI	Dukla Liberec	9:46.1(9)	19:55.7 1:07.6
10.	113	GÖTZ Adam	5581	97	TRUT	Olfín Car - Vella Trutnov	9:51.8(10)	19:58.3 1:10.2
11.	118	KOTRABA Tomáš	5829	97	SNKV	LK Slovan Karlovy Varv	9:59.6(12)	20:04.4 1:16.3
12.	117	SPRINZ Matuš	5487	97	KRVR	Krkonoše Vrchlabí	9:56.4(11)	20:28.4 1:40.3
13.	112	SCHÜTZ Filip	4528	97	HSKB	Hančův sport. klub Benecko	10:07.8(14)	20:30.2 1:42.1
14.	119	SMETANA Jonáš	5925	97	LKVE	LK Veřovice	10:04.5(13)	20:36.1 1:48.0
15.	111	MRKOUS David	5219	97	TRUT	Olfín Car - Vella Trutnov	10:18.3(15)	20:58.9 2:10.8
16.	114	DEIMLING Ondřej	6068	97	DULI	Dukla Liberec	10:33.2(16)	21:21.9 2:33.8
17.	120	JOUKAL Lukáš	5954	97	KRVR	Krkonoše Vrchlabí	10:46.0(18)	21:40.1 2:52.0
18.	115	LANK Martin	4220	97	DULI	Dukla Liberec	10:33.9(17)	21:43.7 2:55.6

Přihlášeno 18
 Startovalo 18
 Klasifikováno 18

Počátek 10:12:16
 Konec 10:37:32

Dorostenky starší 7km KL volně
 Kola: 2x3,5km

čísla: ČPP

Mistryní ČR pro rok 2012 se stává
JIRÁSKOVÁ Šárka

SKI Skuhrov nad Bělou

Poř.	Stč	Jméno	Reg.	rok	Klub	1. kolo	Čas	Ztráta	
1.	92	JIRÁSKOVÁ Šárka	2614	95	SKSK	SKI Skuhrov nad Bělou	10:18.6 (2)	21:06.8	
2.	95	BĚHOŮNKOVÁ Tereza	4191	96	LOTE	Lokomotiva Teplice	10:17.4 (1)	21:16.7	9.9
3.	89	HUDEČKOVÁ Veronika	1878	95	SKSV	SKI klub Šumava	10:50.2 (4)	21:36.9	30.1
4.	85	KARTOUSOVÁ Věra	3784	95	JBCN	SKI klub Jablonec n.N.	10:52.6 (5)	21:55.8	49.0
5.	91	SIXTOVÁ Anna	4461	96	SETA	SEBA Tanvald	10:59.4 (7)	21:56.2	49.4
6.	94	HOLÍKOVÁ Kristýna	5170	96	SKSK	SKI Skuhrov nad Bělou	10:44.0 (3)	22:01.3	54.5
7.	90	PACHOLÍKOVÁ Pavlína	1564	96	HSKB	Hančův sport. klub Benecko	11:09.6 (8)	22:46.3	1:39.5
8.	88	ADÁMKOVÁ Jana	5583	96	TRUT	Olfin Car - Vella Trutnov	10:58.4 (6)	22:47.1	1:40.3
9.	86	VANCLOVÁ Michaela	4481	95	SKIJ	ČKS SKI Jilemnice	11:10.0 (9)	23:02.3	1:55.5
10.	81	GRABMÜLLEROVÁ Natali	1945	96	SKSV	SKI klub Šumava	11:27.4 (10)	23:22.0	2:15.2
11.	87	MÜLLEROVÁ Barbora	4033	96	SNKV	LK Slovan Karlovy Varv	11:32.4 (11)	23:39.2	2:32.4
12.	84	VÁCHOVÁ Klára	4154	95	SKSV	SKI klub Šumava	11:38.2 (14)	23:48.9	2:42.1
13.	83	ŠÍŠKOVÁ Jana	5073	95	TJRO	TJ Rožnov pod Radhoštěm	11:36.6 (12)	23:49.1	2:42.3
14.	82	RÁDOVÁ Martina	4942	95	KRVVR	Krkonoše Vrchlabí	11:37.1 (13)	23:57.4	2:50.6
DNS	93	KLEMENTOVÁ Andrea	4148	95	SKSV			Nestart.	

Přihlášeno 15
 Startovalo 14
 Klasifikováno 14

Počátek 10:50:29
 Konec 11:31:55

Dorostenci starší 10,5km KL volně
 Kola: 3x3,5km

čísla: Volkswagen

Mistrem ČR pro rok 2012 se stává
BEŠŤÁK Jonáš

SKI klub Jablonec n.N.

Poř.	Stč	Jméno	Reg.	rok	Klub	1. kolo	2. kolo	Čas	Ztráta
1.	40	BEŠŤÁK Jonáš	5189	95	JBCN	8:43.8 (1)	17:38.7 (1)	26:43.8	
2.	33	GRACLÍK Jan	4756	95	BAPU	9:11.3 (7)	18:27.2 (3)	27:36.1	52.3
3.	43	ŠELLER Luděk	4442	95	SKSV	9:03.4 (4)	18:23.8 (2)	27:50.7	1:06.9
4.	45	NOVÁK Michal	5184	96	SNKV	9:16.2 (8)	18:35.0 (5)	27:51.2	1:07.4
5.	26	ČERNOHORSKÝ Marek	5568	96	JBCN	8:58.0 (2)	18:27.3 (4)	27:54.4	1:10.6
6.	35	BRYKNAR Radek	2172	95	TJFR	9:01.6 (3)	18:36.4 (6)	28:13.3	1:29.5
7.	38	KVASNÍČKA Tomáš	3919	95	DULI	9:07.4 (6)	18:41.4 (7)	28:13.5	1:29.7
8.	36	DUDEK Ondřej	5605	96	TRUT	9:04.7 (5)	18:47.6 (8)	28:32.4	1:48.6
9.	30	HOJDEK Martin	5180	95	SKSV	9:28.4 (12)	19:19.6 (10)	29:21.0	2:37.2
10.	28	KOBR Filip	4968	95	SKSV	9:39.1 (16)	19:33.0 (13)	29:21.2	2:37.4
11.	22	LUXEMBURG Jan	6605	96	DULI	9:28.1 (11)	19:32.5 (12)	29:30.6	2:46.8
12.	34	ŠVEJDA Jan	5302	96	SKSV	9:45.5 (18)	19:48.0 (15)	29:43.9	3:00.1
13.	24	SÝKORA Jiří	4389	95	JBCN	9:25.9 (10)	19:32.3 (11)	29:47.0	3:03.2
14.	39	PILZ Petr	3697	96	JBCN	9:34.0 (13)	19:33.2 (14)	29:48.3	3:04.5
15.	44	ŘEHOREK Tomáš	3590	96	SNKV	9:25.0 (9)	19:10.4 (9)	29:55.1	3:11.3
16.	42	HAMR Jiří	3761	96	LOTE	9:43.8 (17)	20:04.3 (18)	30:14.2	3:30.4
17.	29	KUBINA Šimon	1565	95	HSKB	9:48.1 (19)	20:01.3 (17)	30:18.4	3:34.6
18.	31	ŽABKA Martin	5242	95	DULI	9:35.2 (14)	19:58.4 (16)	30:35.2	3:51.4
19.	23	OPOČENSKÝ Matěj	4917	96	TRUT	9:50.1 (20)	20:19.5 (19)	30:42.2	3:58.4
20.	25	JAKL František	4602	96	DULI	9:50.9 (21)	20:34.7 (20)	31:27.7	4:43.9
21.	21	HRIVNÁK Daniel	4587	96	LKVE	9:36.5 (15)	21:00.1 (21)	32:16.9	5:33.1
22.	32	MÜLLER Viktor	4397	96	JBCN	10:20.6 (23)	21:11.3 (23)	32:23.4	5:39.6
23.	37	BOURA Jan	4885	96	SKIJ	9:54.9 (22)	21:01.7 (22)	32:40.2	5:56.4
DNF	27	JANČÁK Tomáš	3826	95	TJFR	10:22.2 (24)	0,0 (0)		Odstoupil
DNS	41	KOŽNAR František	5026	96	SKIJ				Nestart.

Přihlášeno 25
 Startovalo 24
 Klasifikováno 23

Počátek 11:05:30
 Konec 11:43:05

Ženy a juniorky 10,5km KL volně
 Kola: 3x3,5km

čísla: Volkswagen

Mistrem ČR pro rok 2012 se stává
VRABCOVÁNYVLTOVÁ Eva

Olfín Car - Vella Trutnov

Poř.	Stč	Jméno	Reg.	rok	Klub	1. kolo	2. kolo	Čas	Ztráta
1.	17	VRABCOVÁNYVLTOVÁ Eva	0	86	TRUT	8:53.2 (1)	18:30.9 (1)	28:10.3	
2.	16	MORAVCOVÁ Klára	2833	83	JBCN	9:22.2 (2)	19:01.7 (2)	28:41.8	31.5
3.	13	SCHŮTZOVÁ Sandra	3549	91	SKIJ	9:23.5 (3)	19:14.5 (3)	29:08.5	58.2
4.	11	CHARVÁTOVÁ Lucie	3886	93J	SKIJ	9:32.0 (5)	19:32.7 (4)	30:00.2	1:49.9
5.	14	HORKÁ Ludmila	1074	92	SKIJ	9:42.3 (6)	19:55.8 (6)	30:11.7	2:01.4
6.	15	GROHOVÁ Karolína	2701	90	KRVR	9:28.4 (4)	19:36.2 (5)	30:12.7	2:02.4
7.	6	KOUČKA Zuzana	4460	93J	SETA	10:05.4 (7)	20:50.1 (7)	31:52.0	3:41.7
8.	10	HYNČICOVÁ Petra	3920	94J	DULI	10:26.4 (9)	21:29.5 (9)	32:28.1	4:17.8
9.	7	MONDLOVÁ Kateřina	3344	94J	SKSV	10:48.0 (13)	22:12.7 (12)	32:54.6	4:44.3
10.	9	KLACLOVÁ Šárka	1748	93J	NMNM	10:40.1 (11)	22:02.5 (11)	32:58.4	4:48.1
11.	8	SCHEJBALOVÁ Alena	3159	93J	TRUT	10:33.8 (10)	21:45.9 (10)	33:22.0	5:11.7
12.	1	VOŘÁČKOVÁ Dominika	6045	93J	SKSV	11:00.6 (14)	22:15.5 (14)	33:31.0	5:20.7
13.	4	VAŇKOVÁ Kateřina	3325	94J	LOTE	10:47.4 (12)	22:14.4 (13)	33:46.0	5:35.7
14.	3	KOŽNAROVÁ Kristýna	4108	94J	SKIJ	11:02.8 (15)	22:48.4 (15)	34:44.6	6:34.3
15.	2	ČECHOVÁ Anna	4107	93J	SKIJ	11:42.8 (17)	24:24.5 (17)	37:05.2	8:54.9
DNF	5	PROKEŠOVÁ Lucie	4706	94J	SCPL	11:08.1 (16)	23:51.6 (16)	Odstoupil	
DNF	12	KNOPOVÁ Kamila	678	92	JBCN	10:10.3 (8)	21:03.9 (8)	Odstoupil	

Přihlášeno 17
 Startovalo 17
 Klasifikováno 15

Počátek 12:00:31
 Konec 12:54:08

Muži a junioři 14km KL volně
 Kola: 4x3,5km

čísla: ČPP

Mistrem ČR pro rok 2012 se stává
JAKŠ Martin

Dukla Liberec

Poř.	Stč	Jméno	Reg.	rok	Klub	1. kolo	2. kolo	3. kolo	Čas	Ztráta
1.	69	JAKŠ Martin	586	86	DULI	7:53.6 (1)	15:49.4 (1)	23:48.6 (1)	31:45.4	
2.	66	KOŽÍSEK Dušan	350	83	DULI	8:05.0 (4)	16:15.3 (3)	24:27.6 (2)	32:37.5	52.1
3.	67	HORYNA Ondřej	233	87	DULI	8:10.4 (5)	16:34.7 (5)	24:49.7 (4)	32:50.8	1:05.4
4.	68	ŘAZÝM Aleš	369	86	DULI	7:57.4 (2)	16:10.7 (2)	24:31.0 (3)	33:00.2	1:14.8
5.	63	ŠRAIL Jan	2047	90	NMNM	8:03.1 (3)	16:29.2 (4)	25:05.5 (5)	33:44.1	1:58.7
6.	64	RYPL Miroslav	2722	92	DULI	8:21.7 (11)	17:17.2 (12)	26:20.8 (12)	34:25.5	2:40.1
7.	46	KAUTZ Michal	1841	89	FEJE	8:14.7 (8)	16:52.8 (7)	25:43.0 (6)	34:31.2	2:45.8
8.	57	FELLNER Adam	1592	93J	FEJE	8:28.1 (15)	17:03.3 (9)	25:48.6 (7)	34:35.0	2:49.6
9.	65	HORČIČKA Jiří	4845	90	DULI	8:13.2 (6)	16:45.8 (6)	25:50.9 (9)	34:36.0	2:50.6
10.	59	GRÁF Jakub	1381	91	DULI	8:15.4 (9)	17:01.7 (8)	25:50.8 (8)	34:36.8	2:51.4
11.	56	MÁKA Daniel	2715	92	DULI	8:23.3 (12)	17:09.0 (11)	26:06.7 (10)	34:54.0	3:08.6
12.	52	BARTOŇ Jan	3162	90	DULI	8:14.5 (7)	17:05.2 (10)	26:16.5 (11)	35:13.2	3:27.8
13.	54	ONDRÁŠEK Pavel	4356	92	FEJE	8:23.6 (13)	17:30.8 (16)	26:39.5 (14)	35:39.7	3:54.3
14.	43	ČECH Jan	4096	93J	SKIJ	8:29.0 (16)	17:31.5 (18)	26:41.1 (16)	35:48.5	4:03.1
15.	58	KNOP Petr	1179	94J	JBCN	8:41.2 (21)	17:31.4 (17)	26:34.2 (13)	35:51.5	4:06.1
16.	32	ŠVAŘC Martin	2925	94J	TRUT	8:32.6 (18)	17:27.7 (15)	26:41.1 (15)	35:57.0	4:11.6
17.	47	ZÍŽKA Filip	4201	93J	LOTE	8:27.2 (14)	17:26.2 (14)	26:42.9 (17)	35:58.6	4:13.2
18.	55	RÁDL Jakub	1443	92	SNKV	8:20.8 (10)	17:19.3 (13)	26:44.7 (18)	36:13.3	4:27.9
19.	50	BARTUŇEK Michal	4334	93J	JBCN	8:56.4 (31)	18:04.0 (24)	27:16.7 (22)	36:15.3	4:29.9
20.	48	PŠENIČKA Jakub	3903	91	DULI	8:57.8 (32)	17:58.2 (21)	27:13.1 (21)	36:31.4	4:46.0
21.	39	SEDLÁČEK Václav	589	86	FEJE	8:34.8 (19)	17:32.1 (19)	27:07.3 (20)	36:32.6	4:47.2
22.	49	JAROŠ Tomáš	1434	93J	SNKV	8:42.9 (22)	17:57.0 (20)	27:24.9 (23)	36:41.4	4:56.0
23.	53	KRONIKA Jan	1438	92	SNKV	8:54.3 (28)	18:01.8 (23)	27:06.9 (19)	36:46.2	5:00.8
24.	42	KURA Hynek	4020	92	NMNM	8:38.4 (20)	17:58.8 (22)	27:34.4 (24)	37:10.9	5:25.5
25.	36	KOPAL Kryštof	4394	93J	JBCN	8:56.4 (30)	18:19.8 (26)	27:55.6 (25)	37:28.8	5:43.4
26.	61	POLÁCH Martin	2190	89	JBCN	8:51.8 (26)	18:32.6 (30)	28:21.1 (27)	38:02.6	6:17.2

Poř.	Stč	Jméno	Reg.	rok	Klub					Čas	Ztráta	
27.	41	KALIBA Štěpán	1386	93J	DULI	8:46.4	(23)	18:36.6	(31)	28:41.9 (31)	38:04.7	6:19.3
28.	62	RAZÝM Vladislav	547	88	SCPL	8:54.3	(29)	18:28.3	(29)	28:15.1 (26)	38:07.5	6:22.1
29.	51	VIK Radim	2137	92	SNKV	8:48.6	(24)	18:23.6	(27)	28:24.8 (29)	38:09.1	6:23.7
30.	40	HERBS Filip	2716	92	SKIJ	8:53.5	(27)	18:19.0	(25)	28:23.9 (28)	38:31.4	6:46.0
31.	44	NYČ David	1395	93J	DULI	8:49.0	(25)	18:37.0	(32)	28:53.1 (32)	38:42.9	6:57.5
32.	38	KORDUTCH Jacob	4634	94J	SOSY	9:05.4	(34)	18:27.0	(28)	28:30.3 (30)	38:44.1	6:58.7
33.	45	HÁSEK Jan	682	91	JBCN	9:18.8	(35)	19:18.2	(34)	29:24.5 (34)	39:14.3	7:28.9
34.	34	ŠVEJNOHA Marek	3239	94J	SCPL	9:04.5	(33)	18:57.4	(33)	29:15.3 (33)	39:25.8	7:40.4
35.	33	BIDMON Jiří	2071	93J	NMNM	9:23.8	(36)	19:44.8	(35)	30:28.0 (35)	41:10.6	9:25.2
DNF	31	FOJTÍK Václav	5531	94J	LKVE	9:28.8	(37)	0,0	(0)	0,0 (0)	Odstoupil	
DNF	35	TUKA Ondrej	6429	91	JBCN	9:34.7	(38)	0,0	(0)	0,0 (0)	Odstoupil	
DNS	37	REMEŠ Petr	4548	94J	SKSK						Nestart.	
DNF	60	ŠTOCHL Jan	1286	92	LOTE	8:29.5	(17)	0,0	(0)	0,0 (0)	Odstoupil	

Přihlášeno 39

Startovalo 38

Klasifikováno 35

technický delegát

sekretář závodu

Počátek 11:05:30

Juniorky 10,5km KL volně

čísla: Volkswagen

Konec 11:43:05

Kola: 3x3,5km

Mistrem ČR pro rok 2012 se stává
CHARVÁTOVÁ Lucie

ČKS SKI Jilemnice

Poř.	Stč	Jméno	Reg.	rok	Klub	1. kolo	2. kolo	Čas	Ztráta
1.	11	CHARVÁTOVÁ Lucie	3886	93	SKIJ	9:32.0 (1)	19:32.7 (1)	30:00.2	
2.	6	KOUČKÁ Zuzana	4460	93	SETA	10:05.4 (2)	20:50.1 (2)	31:52.0	1:51.8
3.	10	HYNČICOVÁ Petra	3920	94	DULI	10:26.4 (3)	21:29.5 (3)	32:28.1	2:27.9
4.	7	MONDLOVÁ Kateřina	3344	94	SKSV	10:48.0 (7)	22:12.7 (6)	32:54.6	2:54.4
5.	9	KLACLOVÁ Šárka	1748	93	NMNM	10:40.1 (5)	22:02.5 (5)	32:58.4	2:58.2
6.	8	SCHEJBALOVÁ Alena	3159	93	TRUT	10:33.8 (4)	21:45.9 (4)	33:22.0	3:21.8
7.	1	VORÁČKOVÁ Dominika	6045	93	SKSV	11:00.6 (8)	22:15.5 (8)	33:31.0	3:30.8
8.	4	VAŇKOVÁ Kateřina	3325	94	LOTE	10:47.4 (6)	22:14.4 (7)	33:46.0	3:45.8
9.	3	KOŽNAROVÁ Kristýna	4108	94	SKIJ	11:02.8 (9)	22:48.4 (9)	34:44.6	4:44.4
10.	2	ČECHOVÁ Anna	4107	93	SKIJ	11:42.8 (11)	24:24.5 (11)	37:05.2	7:05.0
DNF	5	PROKEŠOVÁ Lucie	4706	94	SCPL	11:08.1 (10)	23:51.6 (10)	Odstoupil	
		Přihlášeno	11						
		Startovalo	11						
		Klasifikováno	10						

Počátek 12:00:31

Junioři 14km KL volně

čísla: ČPP

Konec 12:49:51

Kola: 4x3,5km

Mistrem ČR pro rok 2012 se stává
FELLNER Adam

FENIX SKI TEAM Jeseník

Poř.	Stč	Jméno	Reg.	rok	Klub	1. kolo	2. kolo	3. kolo	Čas	Ztráta
1.	57	FELLNER Adam	1592	93	FEJE	8:28.1 (2)	17:03.3 (1)	25:48.6 (1)	34:35.0	
2.	43	ČECH Jan	4096	93	SKIJ	8:29.0 (3)	17:31.5 (5)	26:41.1 (4)	35:48.5	1:13.5
3.	58	KNOP Petr	1179	94	JBCN	8:41.2 (5)	17:31.4 (4)	26:34.2 (2)	35:51.5	1:16.5
4.	32	ŠVARC Martin	2925	94	TRUT	8:32.6 (4)	17:27.7 (3)	26:41.1 (3)	35:57.0	1:22.0
5.	47	ZÍŽKA Filip	4201	93	LOTE	8:27.2 (1)	17:26.2 (2)	26:42.9 (5)	35:58.6	1:23.6
6.	50	BARTUŇEK Michal	4334	93	JBCN	8:56.4 (10)	18:04.0 (7)	27:16.7 (6)	36:15.3	1:40.3
7.	49	JAROŠ Tomáš	1434	93	SNKV	8:42.9 (6)	17:57.0 (6)	27:24.9 (7)	36:41.4	2:06.4
8.	36	KOPAL Kryštof	4394	93	JBCN	8:56.4 (9)	18:19.8 (8)	27:55.6 (8)	37:28.8	2:53.8
9.	41	KALIBA Štěpán	1386	93	DULI	8:46.4 (7)	18:36.6 (10)	28:41.9 (10)	38:04.7	3:29.7
10.	44	NYČ David	1395	93	DULI	8:49.0 (8)	18:37.0 (11)	28:53.1 (11)	38:42.9	4:07.9
11.	38	KORDUTCH Jacob	4634	94	SOSY	9:05.4 (12)	18:27.0 (9)	28:30.3 (9)	38:44.1	4:09.1
12.	34	ŠVEJNOHA Marek	3239	94	SCPL	9:04.5 (11)	18:57.4 (12)	29:15.3 (12)	39:25.8	4:50.8
13.	33	BIDMON Jiří	2071	93	NMNM	9:23.8 (13)	19:44.8 (13)	30:28.0 (13)	41:10.6	6:35.6
DNF	31	FOJTÍK Václav	5531	94	LKVE	9:28.8 (14)	0,0 (0)	0,0 (0)	Odstoupil	
DNS	37	REMEŠ Petr	4548	94	SKSK				Nestart.	
		Přihlášeno	15							
		Startovalo	14							
		Klasifikováno	13							

technický delegát

sekretář závodu